

CAM. INF.425 - CAM. SUP. 455

|                          |                         |   |   |                               |
|--------------------------|-------------------------|---|---|-------------------------------|
| 22-04-20                 |                         | Modificata posizione e diametro uscita aria.            | Bellagamba  | a                             |
| DATA<br>DATE             | MODIF. N.<br>MODIF. NO. | DESCRIZIONE<br>MODIFICHE<br>MODIFICATION<br>DESCRIPTION | DISEGNATO<br>DRAWN BY                             | APPROVATO<br>APPROVED         |
| MODELLO<br>MODEL         |                         | DISEGNO N.<br>DRAWING NO.                               | DW01089   |                               |
| PARTICOLARE<br>DETAIL    |                         | DISEGNO DI INGOMBRO                                     |   | SCALA<br>SCALE                |
| MATERIALE<br>MATERIAL    |                         | SPESS.<br>THICK.  | APPROVATO<br>APPROVED                             |                               |
| FINITURA<br>FINISH       |                         | PEZZI N.<br>PIECES NO.                                  | SOSTITUISCE IL DIS. N.<br>IT REPLACES DRAWING NO. | ULTIMA EMISS.<br>LAST EDITION |
| TRATTAMENTO<br>TREATMENT |                         | COLORE<br>COLOUR  | SOSTITUITO DAL DIS. N.<br>REPLACED BY DRAWING NO. |                               |

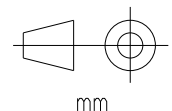

UFFICIO PROGETTI  
PROJECTS DEPARTMENT



LA RIPRODUZIONE O LA CESSIONE DEL PRESENTE DISEGNO DEVONO ESSERE AUTORIZZATE DALLA "ELICA"  
ANY REPRODUCTION OR TRANSFER OF THE PRESENT DRAWING MUST BE AUTHORIZED BY "ELICA"

FORM. A - 3

|   |                     |
|---|---------------------|
| ELABORATO CON SISTEMA CAD<br>DESIGNED BY CAD SYSTEM |                     |
| QUOTA PRIMARIA<br>PRIMARY DIMENSION                 |                     |
| XX  |                     |
| ANGOLI<br>Angles                                    | $\pm 0^{\circ} 30'$ |
| >500  | $\pm 0.75$          |
| 400-500   | $\pm 0.65$          |
| 315-400   | $\pm 0.60$          |
| 250-315   | $\pm 0.55$          |
| 180-250   | $\pm 0.50$          |
| 120-180   | $\pm 0.45$          |
| 80-120  | $\pm 0.40$          |
| 50-80   | $\pm 0.35$          |
| 30-50   | $\pm 0.30$          |
| 18-30   | $\pm 0.25$          |
| 10-18   | $\pm 0.20$          |
| 5-10  | $\pm 0.15$          |
| 0-5   | $\pm 0.10$          |
| LUNGH. E DIAM.<br>LENGTH AND DIAM.                  |                     |

QUOTE SENZA TOLLERANZA TOLLERANCE UNLESS OTHERWISE STATED